

INSTITUTO
SANTA FE

Primaria

COMIENZA
EL vuelo
ADMISIONES 25-26

INCORPORACIÓN SEG.
Acuerdo Secretarial
024/2001 de 13/06/2001
Modalidad escolarizada
CCT: 11PPR0909Q
Carretera San José de Cervera Kilómetro 0.750,
Colonia Puenteceillas, Guanajuato, Guanajuato.



ÍNDICE

- 3** Bienvenida
- 4** Comienza el vuelo
- 5** Formación Santafesina
- 6** Modelo educativo
- 7** Filosofía
- 8** Somos una Apple Distinguished School
- 11** Habil Mind
- 12** Sistema Multicultural
- 13** UNOi
- 14** Modelo UNOi
- 15** MyOn
- 16** Academias
- 17** Ambientes de aprendizaje
- 18** Horarios
- 19** Proceso de inscripción
- 20** Campus
- 21** Contacto





BIENVENIDO

A PRIMARIA SANTA FE





#ÁGUILA

COMIENZA

EL

vuelo

ADMISIONES 25-26



MODELO EDUCATIVO 2025

FORMACIÓN PROYECTO DE VIDA

5 EJES FORMATIVOS



APRENDIZAJE
PARA *la vida*



AMBIENTES
DE APRENDIZAJE
innovadores



bi LINGUAL
CULTURAL



cultura
MAKER

WELL
together



[DA CLICK AQUÍ](#)
Para conocer más

FORMACIÓN PROYECTO DE VIDA

NIDO

PREESCOLAR

PRIMARIA

SECUNDARIA

PREPARATORIA

LICENCIATURAS

POSGRADOS

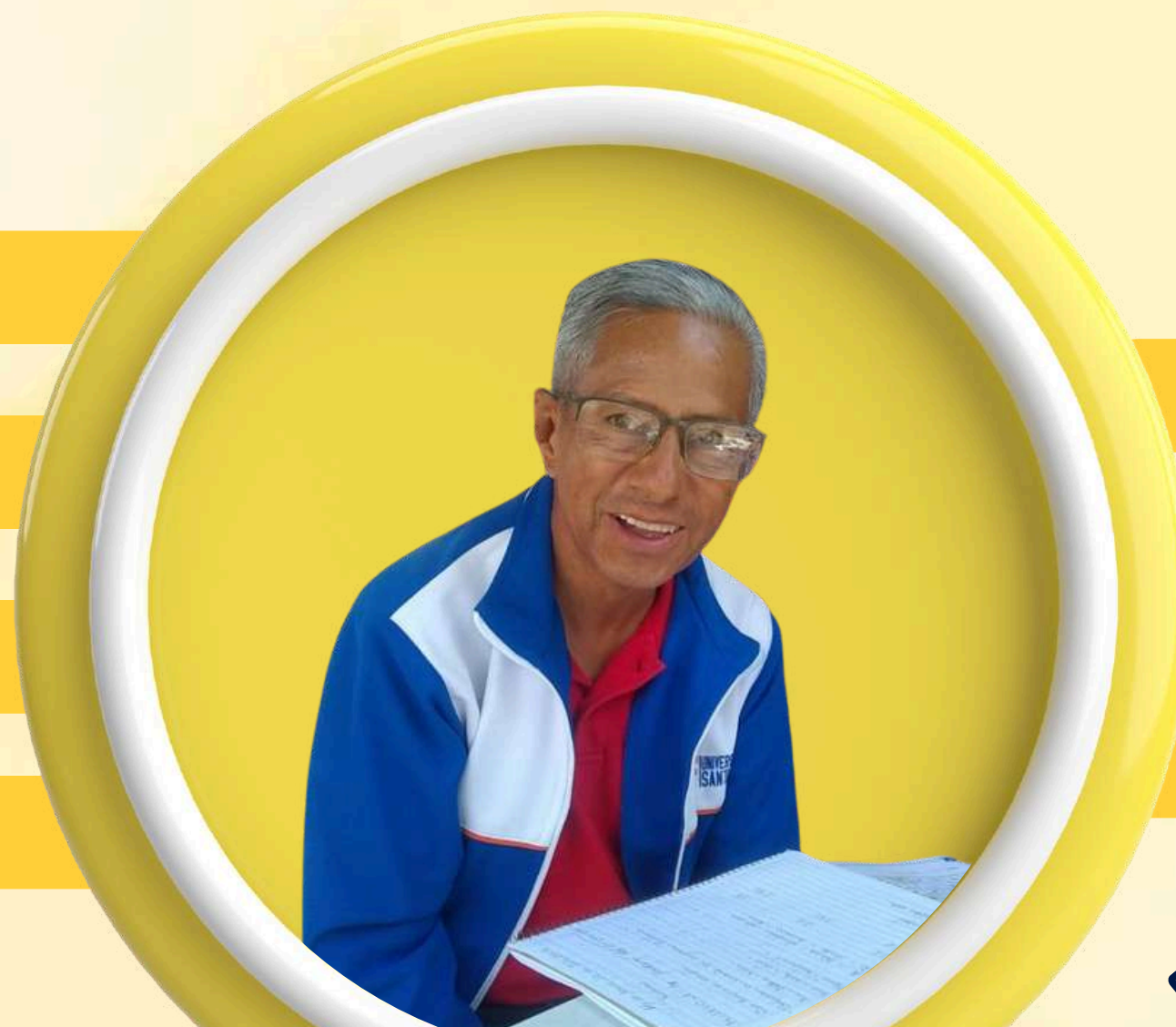

Conoce a nuestro Rector fundador
Pedro Martínez Pratz y su visión



[click aquí](#)

NIDO SANTA FE

INSTITUTO
SANTA FE

SECUNDARIA
SANTA FE



Prepa
SANTAFE

UNIVERSIDAD
SANTA FE

POSGRADOS
SANTA FE

FILLOSOFÍA

SANTAFESINA

“En relación a la educación de los niños, la meta es el desarrollo de la inteligencia analítica, creativa, práctica, combinada con la vivencia de los valores fundamentales.

Utilizar tecnologías portátiles para fortalecer las habilidades cognitivas y estimular nuevas estrategias mentales, en lugar de recordar o repetir conceptos como en el sistema tradicional.”

Dr. Pedro Martínez Pratz (2007)
Rector Fundador

INSTITUTO
SANTA FE

DA CLICK AQUÍ
Para conocer más



AMBIENTES DE APRENDIZAJE *innovadores*



¿Sabías que somos una Apple Distinguished School?



Distinguished School

¡Lo que significa que somos una comunidad de aprendizaje innovadora!

Utilizamos las herramientas de Apple para crear experiencias de aprendizajes únicas y personalizadas.

Fomentamos la creatividad y el trabajo en equipo a través de proyectos colaborativos y el uso de apps educativas.





Apple for Education "Creatividad para todos"

Fomentamos la creatividad y la ciudadanía digital a través del programa Apple for Education, "Creatividad para todos"

Todo el cuerpo docente tiene acceso a un iPad institucional para crear y promover experiencias de aprendizaje a través de una enseñanza activa, aprovechando al máximo cada minuto frente a la pantalla.

AMBIENTES
DE APRENDIZAJE
innovadores

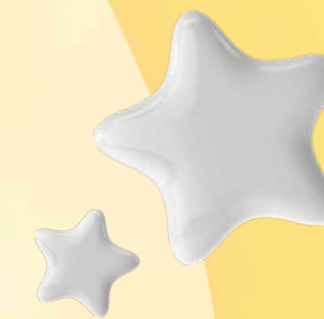

APPLE Y LA EDUCACIÓN

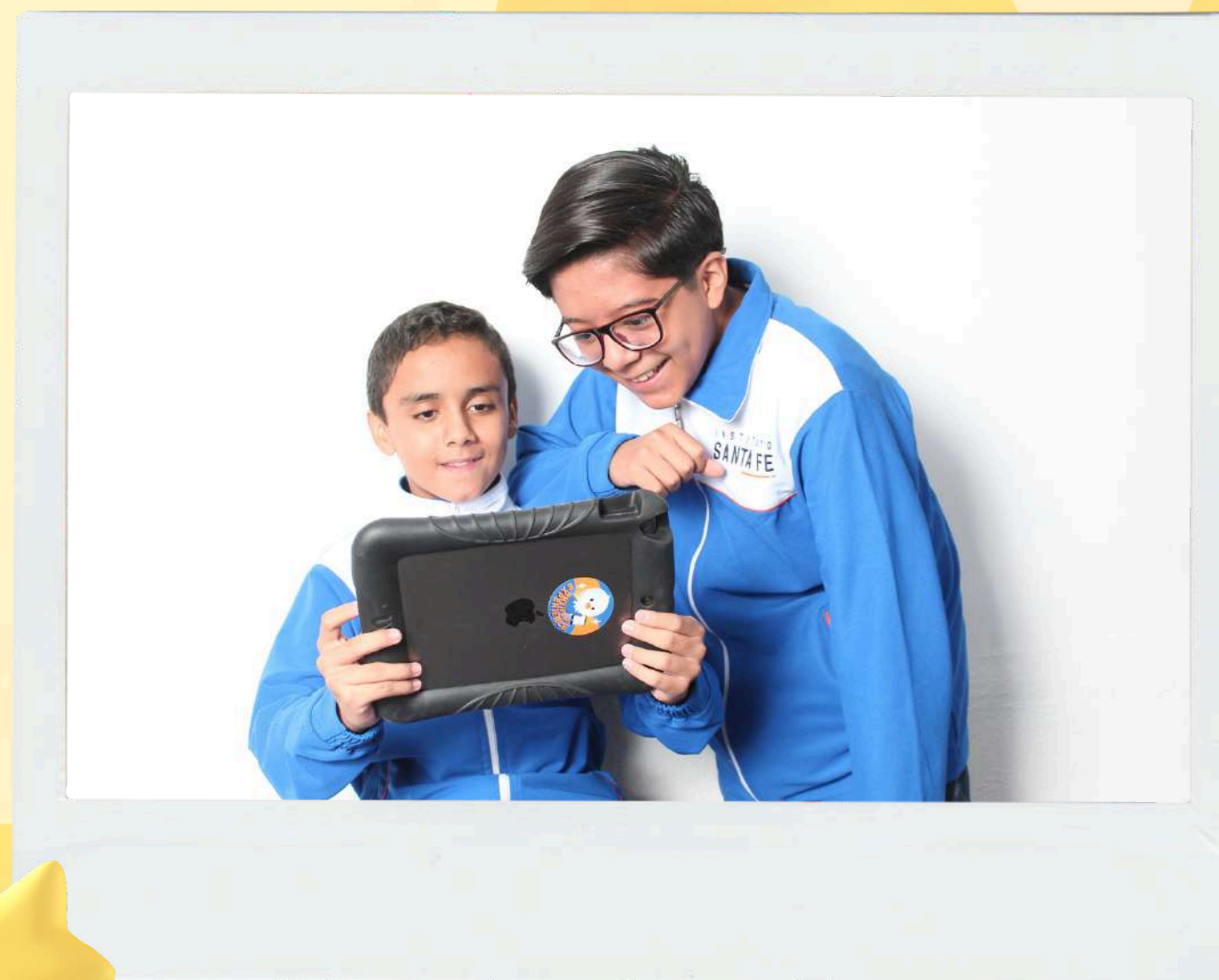

EL TALENTO SANTA FE ESTÁ CERTIFICADO Y EN CONSTANTE CRECIMIENTO



Capacitación continua en
Tecnología Educativa

100% Apple Teacher

Capacitación en protocolos
de salud y bienestar



SABEMOS QUE EL DESARROLLO DE NUESTRA COMUNIDAD DEPENDE DEL ENTORNO EN EL QUE SE DESENVUELVE.

Es una batería formada por encuestas, test y ejercicios que se aplican a las y los estudiantes, padres de familia y docentes, para promover el desarrollo de la comunidad educativa y promover un entorno saludable.

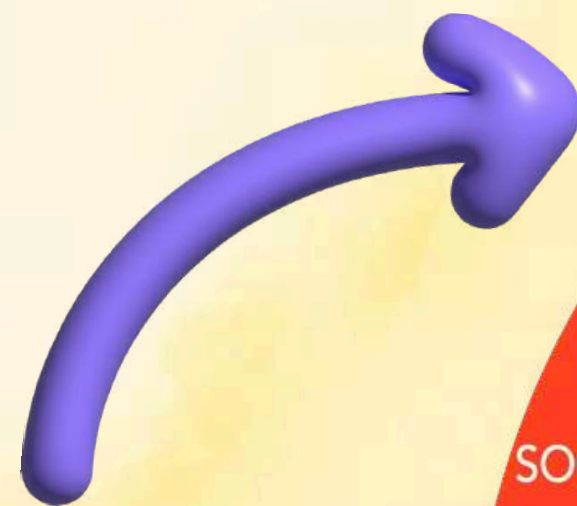

Click aquí
Conoce Habil
mind en 1 minuto

WELL
together

bi LINGUAL
CULTURAL

Impulsando Ciudadanos Globales

SISTEMA MULTICULTURAL Y BILINGÜE

Media Jornada Escolar en Inglés y
Media Jornada Escolar en Español

No solo aprendo inglés, aprendo en inglés



EL MEJOR ALIADO PEDAGÓGICO UNOi

**Bienvenido a la era de una
escuela sin límites.**

El modelo incorpora componentes muy valiosos para el desarrollo de tus hijos como el empleo de la pedagogía de la curiosidad que fomenta su creatividad, contenidos educativos que abordan un mismo problema desde diferentes materias y brindan un aprendizaje que no se olvida; y clases diseñadas para transformar su experiencia de aprendizaje con enfoque maker.

**AMBIENTES
DE APRENDIZAJE**
innovadores



UNOi



Ver video

¿Quieres saber más?



QUÉ OFRECE EL MODELO UNO*i* A TUS HIJOS

AMBIENTES 
DE APRENDIZAJE
innovadores

Un programa en tres idiomas con contenidos impresos y digitales

SE

SE es la parte del programa que cubre todos los contenidos curriculares en español, así como el desarrollo de las habilidades emocionales e intelectuales más importantes. Incluye una plataforma digital de evaluación curricular (Pleno) y un programa lector con más de 600 títulos en idioma español (Loqueleo digital / opcional).

BE

BE es la parte del programa que trabaja la adquisición de la lengua inglesa por medio del desarrollo de las habilidades del idioma: escuchar, hablar, leer y escribir. Incluye la certificación profesional del nivel de bilingüismo del estudiante a cargo de Cambridge o ETS en tercero de secundaria; y de IELTS en bachillerato, así como un programa lector con más de 5 mil títulos en inglés (myON / opcional).

DO

DO es la parte del programa que trabaja el idioma del hacer, del producir y del entender cómo está diseñado el mundo. Incluye programas de coding, emprendimiento, sustentabilidad y robótica (entre otros), así como la inserción de la Cultura maker y el Aprendizaje aumentado en el colegio.

PROGRAMA DE LECTURA

Plataforma Pedagógica de Lectura Online con + 5,000 libros en inglés y español para lectores en edades de 3 a 18 años.

APRENDIZAJE
PARA *la vida*

myON[®]
by Renaissance[®]

- 1 Versión tableta y smartphone disponible para trabajar offline con hasta 20 libros. Así pueden continuar sus lecturas en cualquier momento.
- 2 Después de cada libro leído, tu hijo podrá realizar un proyecto para medir la fluidez la precisión , la velocidad y comprensión lectora. (medido en lexiles)
- 3 Los docentes tienen acceso a reporte por alumno para medir sus avances y poder dirigir estrategias para ayudar a formar el habito en la lectura.
- 4 Al iniciar el ciclo escolar la plataforma brinda un examen diagnóstico y de intereses para arrojar a los alumnos mediante el algoritmo libros de su interés.

PRIMARIA
Grupos reducidos
CICLO 25-26

WELL
Together



Básquetbol



Fútbol



Natación



Teatro

**NUESTROS ESPACIOS ESTÁN DISEÑADOS PARA QUE
EL APRENDIZAJE VAYA MÁS ALLÁ DEL AULA**

**AMBIENTES
DE APRENDIZAJE**
innovadores



Cancha de Básquetbol



Cancha de Fútbol



Centro Acuático



Primaria baja



Aula Podcast



Centro de Cómputo



Maker Space



Primaria Alta

HORARIO EXTENDIDO

3:00 a 4:00 pm

4:00 a 5:00pm

*Pregunta por cuotas

**HORARIO
DE CLASES**
7:50am a 2:30pm



Tu admisión en 5 pasos



Contacto con el Centro de Admisiones Santa Fe para solicitar información general.

Entrevista de valoración

(En la Coordinación de cada nivel).



Recepción de carta de aceptación



Entrega de documentos a Coordinación del nivel al que ingresa



Pago de inscripción

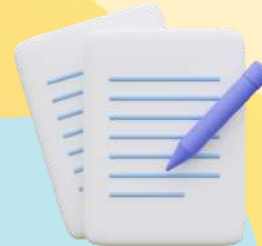

Welcome Eagles

COMIENZA
EL vuelo
ADMISIONES 25-26

INSTITUTO
SANTA FE



CONOCE TU CAMPUS SANTA FE

Grandes espacios que albergan
grandes experiencias



INSTITUTO
SANTA FE



INICIA HOY TU PROCESO DE ADMISIÓN.

Contáctanos por whatsapp: **4731174917**

Por correo: **promocion@usf.com.mx**

Por Teléfono: **(473) 7345000 ext 120**

Síguenos en nuestras Redes Sociales:

 Instituto Santa Fe

 Universidad Santa Fe

  @isf.gto

 <http://www.institutosantafe.com.mx>

SOLICITAR INFORMACIÓN

